Marke		**ENGEL victory 330/110 tech incl. ERC 34/1-F Robot**
ID-Nummer		3434
Jahr		2007
Maschinennummer		164827
Betriebsstunden	Std.	23.400
Schnecke	mm	35
Spritzdruck	bar	1600
Hubvolumen	ccm	154
Schließkraft	t	110
Holmabstand	mm	740 x 680
Formeinbauhöhe min.	mm	500
Plattenabstand max.	mm	1000
Abmaße + Gewicht	mm	5000 x 1600 x 2320 7300 kg
Anschluss	kW	18,5
Beschreibung		Holmverlängerung auf 1000mm Plattenabstand, Distanzplatte mit 200mm extra, Kernzug 4 Fach, Luftventil 4 Fach, Werkzeugheizung etc...

SCHULZ & PARTNER · Hafenstraße 53 · 74076 Heilbronn · Germany
Telefon +49 (7131) 155 07-0 · Fax +49 (7131) 155 07-77 · E-Mail: ralf.schulz@schulz-partner.com

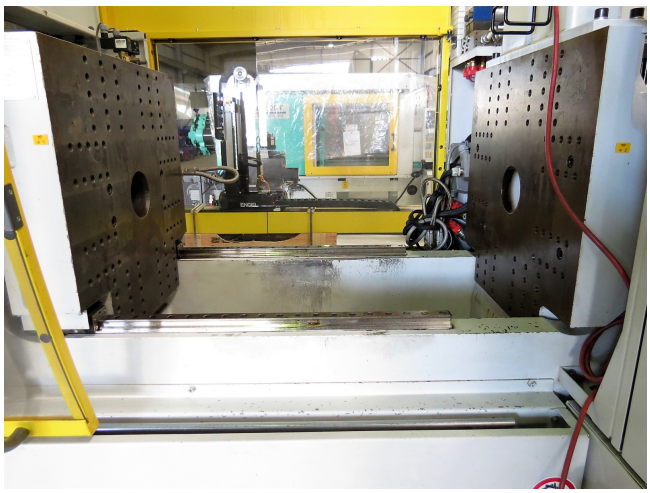

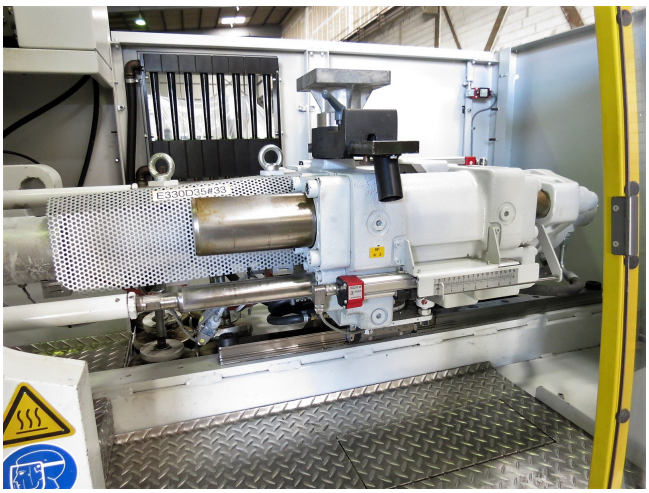

SCHULZ & PARTNER · Hafenstraße 53 · 74076 Heilbronn · Germany
Telefon +49 (7131) 155 07-0 · Fax +49 (7131) 155 07-77 · E-Mail: ralf.schulz@schulz-partner.com

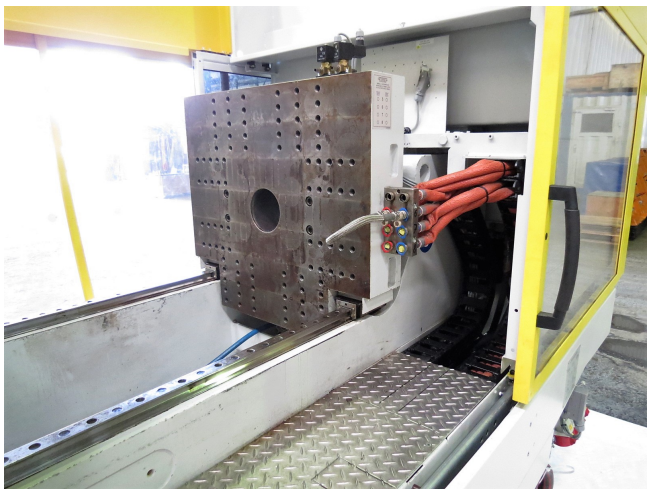

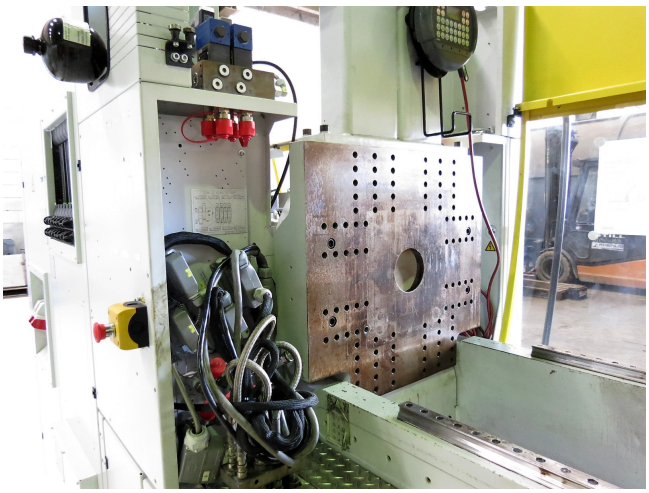

SCHULZ & PARTNER · Hafenstraße 53 · 74076 Heilbronn · Germany
Telefon +49 (7131) 155 07-0 · Fax +49 (7131) 155 07-77 · E-Mail: ralf.schulz@schulz-partner.com

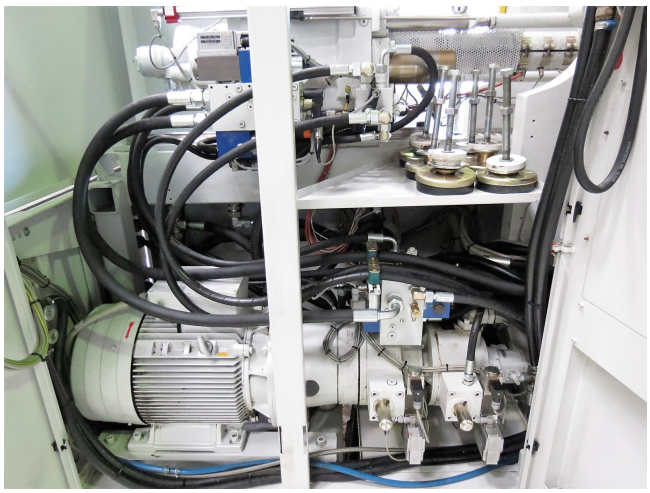

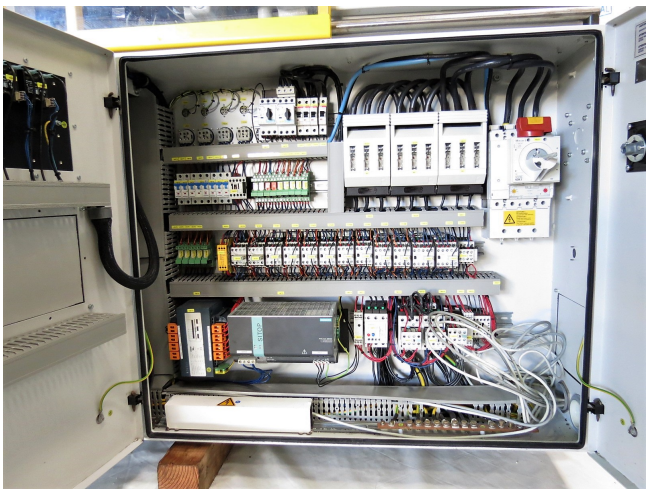

SCHULZ & PARTNER · Hafenstraße 53 · 74076 Heilbronn · Germany
Telefon +49 (7131) 155 07-0 · Fax +49 (7131) 155 07-77 · E-Mail: ralf.schulz@schulz-partner.com